

REZ DE CHAUSSEE - PLAN DE REPÉRAGE - COTATION VOLUME

Référence:
002ER685919

Légende

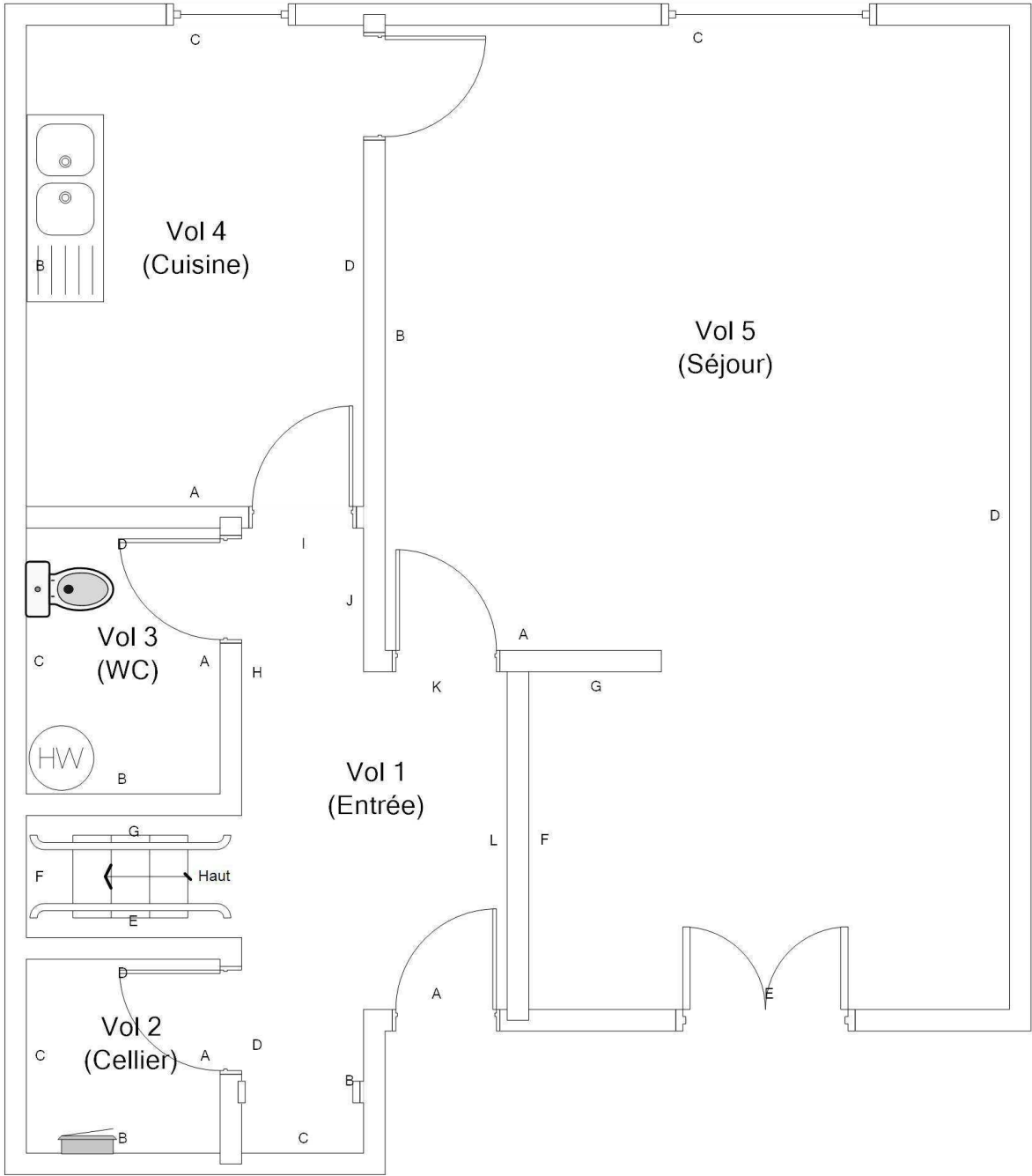

Adresse du bien

N°63 RUE VERLAINE
18240 BELLEVILLE SUR LOIRE

Désignation

Maison de type T3 Bis

Date intervention

02/11/2023

Technicien intervenant

BECQUET VALENTIN

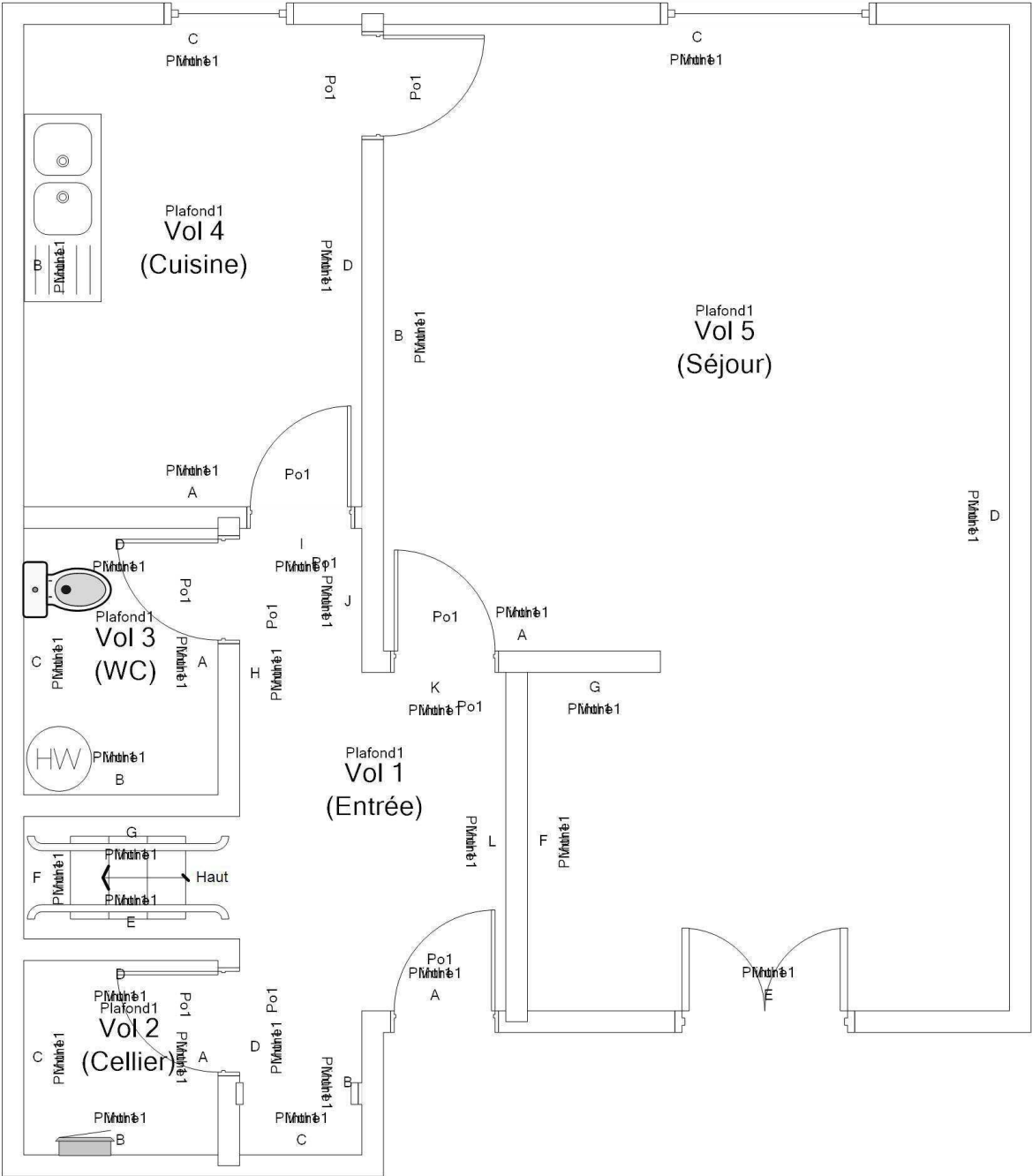
REZ DE CHAUSSÉE - PLAN DE REPÉRAGE - ÉLÉMENTS AVEC ET SANS PLOMB				Référence: 002ER685919	
				Légende	
					Volume et élément contenant du plomb
					
Adresse du bien		Désignation	Date intervention	Technicien intervenant	
N°63 RUE VERLAINE 18240 BELLEVILLE SUR LOIRE		Maison de type T3 Bis	02/11/2023	BECQUET VALENTIN	

1ER ÉTAGE - PLAN DE REPÉRAGE - COTATION VOLUME

Référence:
002ER685919

Légende

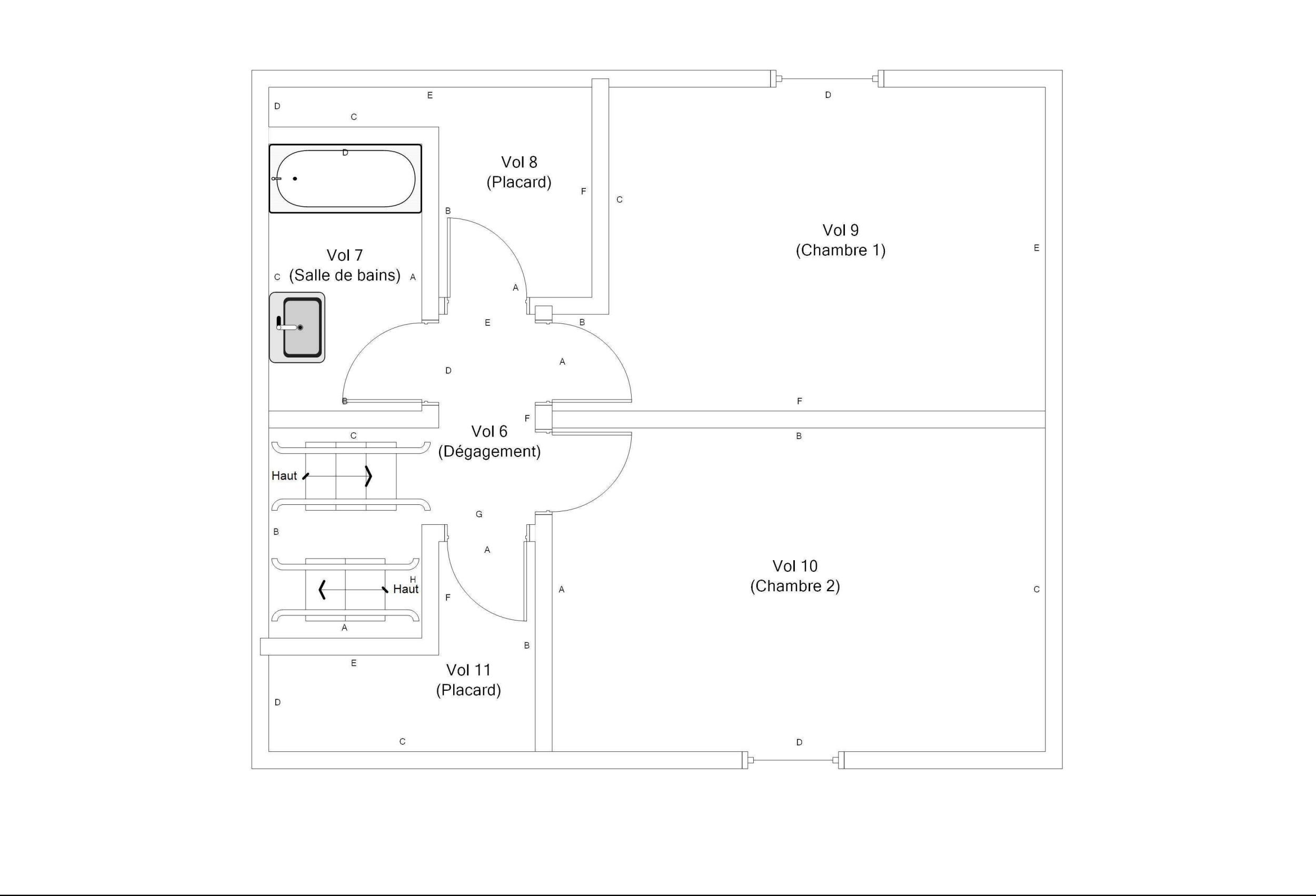

Adresse du bien	

N°63 RUE VERLAINE
18240 BELLEVILLE SUR LOIRE

Désignation

Maison de type T3 Bis

Date intervention

02/11/2023

Techniciens intervenant	
-------------------------	--

BECQUET VALENTIN

1ER ÉTAGE - PLAN DE REPÉRAGE - ÉLÉMENTS AVEC ET SANS PLOMB				Référence: 002ER685919	
				Légende	
					Volume et élément contenant du plomb
				Technicien intervenant	
Adresse du bien				Maison de type T3 Bis	
N°63 RUE VERLAINE 18240 BELLEVILLE SUR LOIRE				02/11/2023	
Date intervention				BECQUET VALENTIN	

PARTIES EXTÉRIEURES - PLAN DE REPÉRAGE - COTATION VOLUME

Référence:
002ER685919

Légende



Adresse du bien

N°63 RUE VERLAINE
18240 BELLEVILLE SUR LOIRE

Désignation

Maison de type T3 Bis

Date intervention

02/11/2023

Technicien intervenant

BECQUET VALENTIN

PARTIES EXTÉRIEURES - PLAN DE REPÉRAGE - ÉLÉMENTS AVEC ET SANS PLOMB				Référence: 002ER685919
<div></div>				Légende
				<div><div></div><div>Volume et élément contenant du plomb</div></div>
<div></div>	Adresse du bien	Désignation	Date intervention	Technicien intervenant
	N°63 RUE VERLAINE 18240 BELLEVILLE SUR LOIRE	Maison de type T3 Bis	02/11/2023	BECQUET VALENTIN